

【報告書】

協会会員 14 社、当日の出席会員 13 社となり、総会は適法に成立。定款の定めに従い協会代表理事及び会長である東孝一が議長となり、会長挨拶の後、議案審議に入った。

議案審議（各議案の詳細は次頁から）

1. 2014年度事業報告
原案どおり承認可決
会 長：東 孝一
2. 2014年度会計報告
原案どおり承認可決
監 事：徳升 忍
3. 2014年度会計監査報告
原案どおり承認可決
会計監査：滝澤宗臣
4. 2015年度役員案
原案どおり承認可決
理 事：小森宏真
5. 2015年度方針案・事業計画案
原案どおり承認可決
会 長：東 孝一
6. 2015年度会計予算案
原案どおり承認可決
会 長：東 孝一
7. 会費改定案
会 長：東 孝一

参加会員から以下の意見が出ました。

- * 予算案を可決する前に会費改定案を審議すべきではないか
- * 事業計画の進捗状況や成果などを確認後、再提案すべきでは
- * 今年度は据え置き、次年度から改定したらどうか

各意見を討論後、委員長や担当者が定例会などで協会活動と予算執行の状況を報告することを確認して、原案どおり承認可決

以上で全ての総会議事を終了し、議長は 18 時 40 分閉会を宣した。

1. 2014年度事業報告（定例会及び管理者連絡会議など）

14年 4月16日 第3回定時総会：名古屋国際ホテル

前年度の事業報告・会計報告と今年度の役員体制・活動予定・予算などの議案が出席者全員により承認。東会長が会運営に取り組む決意を語り、積極的な支援を出席会員に呼びかけました。総会終了後、賛助会員も交えての懇親会を開催。

14年 5月22日 第11回定例会：三菱ふそうバス製造工場の訪問研修

「バスの歴史と最新技術による製造工程を学び、現代のバスを知る」

自社及び顧客のバス購入への計画・提案に役立つよう、最新技術による製造工程を体感。その後、三菱ふそう関係者と参加者による討論で学びを深めました。

14年 7月23日 第12回定例会：名鉄協商株式会社 本社会議室

「知っているようで知らないこと」をテーマにNEXCO中日本が開催している「高速道路交通安全セミナー」を企画。高速道路上での交通事故の発生状況や交通安全のポイント等を説明していただき、高速道路上の交通安全を学びました。

14年 9月28日 第3回安全運転技術研修会・大治自動車学校

「安全を学び、そして実践へ！」をテーマに、交通法規などの学科、コース走行での運転技能研修、運転適性診断など、日頃の運行業務の場面を想定した研修項目を多く設けました。愛知県警察本部交通部交通総務課から伊勢村政明警視が臨席、開会に当たりご祝辞と激励のお言葉をいただきました。

14年10月 4日 第3回ゴルフコンペ：富士カントリー可児クラブ(28名参加)

14年11月26日 第13回定例会：三井住友海上火災名古屋しらかわビル

「派遣と誤解されない適正な請負とは」をテーマに37号告示「労働者派遣事業と請負により行われる事業との区分に関する基準」と「疑義応答集」を参考に、適正な請負を理解するとともに、労務管理の規準となる労働基準法や就業規則について学習。

14年12月 3日 第3回年末懇親会：国際ホテル

協会員・招待を含め44名参加。東京から大槻会長・斉藤専務理事が参加。お楽しみタイムは豪華賞品を用意して、全員参加のくじ引き大会。

14年12月13日 AED研修会：名鉄協商株式会社 本社会議室

研修委員会主催の第1回研修会。日本光電工業(株)AED事業推進部の樋江井秀樹様からの機能説明、その後の実技講習や質疑応答で、救命救急の正しい知識や処置を学習。

15年 1月15日 協会賀詞交歓会：ホテルグランドパレス

東孝一・小森宏真・滝澤宗臣・栗本真行・徳升忍・河野延之 計6名参加

15年 1月30日 新年会：総合結婚式場「シャンテ」パーティスペース

15年 2月18日 管理者連絡会議研修会：三井住友海上火災名古屋しらかわビル

「採用面接を考える ～自社に必要な人材を見極める～」をテーマに(株)アビリティープロデュースの塩谷登志栄様から人材の採用や育成について学びました。例会終了後、会員及び賛助会員、オブザーバー参加で懇親会を開催。

15年 2月25日 第14回定例会：三井住友海上火災名古屋しらかわビル

「運行管理業務処理をシステム化・標準化・効率化への提案～」をテーマに、株式会社リテックシステムサービス様をお招きし「システム化って・専用システムの導入事例・システム化の本来目的」などについて話を伺いました。

2. 2014年度会計報告

自2014年4月 1日
至2015年3月31日

収入の部

科目	14年度予算	14年度決算	備考
会費	1,008,000	1,008,000	6,000円×12月×14社
賛助会員会費	300,000	330,000	30,000円×10社（前期分1社）
入会金	0	0	
前期繰越金	656,628	656,628	
預金利息	100	160	
合計	1,964,728	1,994,788	

支出の部

科目	14年度予算	14年度決算	備考
定例会運営費	120,000	9,216	奇数月開催
委員会活動費	140,000	75,570	総務：他団体との交流・情報交換
	200,000	38,362	広報：会員各社訪問
	400,000	217,100	研修：工場見学・AED等研修
役員会会議費	60,000	10,155	駐車料金等
旅費・出張費	50,000	29,180	旅費規定による
管理者連絡会議運営費	200,000	137,460	会場費・懇親会費等
運転技術研修会費	350,000	391,604	秋の交通安全週間時に開催
年末懇親会費	200,000	151,764	12月開催
HP管理料他	25,000	19,440	サードワークス（プロバイダー）
事務所費	90,000	319,300	法人県民税・ドライバーサービス
事務費	20,000	3,024	郵送料・支払い手数料
慶弔費	50,000	0	慶弔規定による
予備費	59,728	0	
次期繰越金		592,613	
合計	1,964,728	1,994,788	

2015年3月31日 会計監査 滝澤宗臣



4. 2015年度役員

会長（代表理事）	東 孝一	（株）セントラルサービス 代表取締役
副会長（理事）	小森宏真	（株）コムサービス 代表取締役
会計（監事）	徳升 忍	（株）ドライバーサービス 代表取締役会長
会計監査（理事）	滝澤宗臣	（株）ワークシステムサービス 代表取締役
理事	長縄勝則	（有）エムエムイーコーポレーション 代表取締役
理事	栗本真行	（有）プロ・スタッフ 代表取締役

5. 2015年度方針：会長 東 孝一

【活動テーマ】

『素早い対応と判断、さらなる結束を』

～成長・改善していく努力～

2015年度、当協会は設立4年目に入ります。3年間の活動期間を振り返ってみますと、協会活動の基本姿勢である内外の関係機関へのアピールと連携が、皆様のご理解とご協力により確立されつつあります。

しかしながら、関連する各団体・各業界に対して積極的にアピールし、着実に活動範囲を広げることができたのか、定例会や研修などの協会活動、関係者の皆さまとの打合せなどをおして多くの方と連携することができたのか、などの多くの課題が残っています。

我々を取り巻く環境は予想以上のスピードで変化しており、まだまだ継続して取り組まなければならない前述の課題に加えて、新たな課題も増えつつあります。

今、当協会に必要なのは、スピーディな対応と判断、そして更なる結束力と考えます。加えて、3年間の活動の中で見出した新たな課題の改善にも取り組み、全会員が協会活動を促進していくことが、我々の業界・協会が発展するために不可欠だと考えます。

今まで以上に慌ただしくなるとは存じますが、会長として、皆様と共に奮闘していく所存です。関係各位のご理解と、一層のご支援を心よりお願い申し上げます。

以 上

◎ 委員会及び担当委員

総務委員会：長縄勝則委員長

委 員：エムエムイーコーポレーション/ティエムエム/セネック・サービス/
プロ・スタッフ/サン日比野企画

広報委員会：滝澤宗臣委員長

委 員：ワークシステムサービス/セントラルサービス/ビジネスサポート/
愛知バス

研修委員会：小森宏真委員長

委 員：コムサービス/ドライバーサービス/働ing/遠鉄アシスト/KRB観光バス

◎ 管理者連絡会議及び実行委員会(詳細は組織図参照)

◎ 2015年度事業計画(別紙カレンダー参照)

15年4月15日(水) 第4回定時総会 15年11月25日(水) 第17回定例会

15年5月27日(水) 第15回定例会 15年12月 3日(水) 年末懇親会

15年7月22日(水) 第16回定例会 16年 1月29日(金) 新年会

15年9月27日(日) 運転技術研修会 16年 2月24日(水) 第18回定例会

◎ 一般社団法人日本自動車運行管理協会による研修会及び行事

- 15年 9月16日(水) 管理実務担当者勉強会(名古屋:キャッスルプラザ)
- 15年11月14日(土) 運転サービス士コンテスト(千葉県松戸市)
- 16年 1月15日(金) 新年賀詞交歓会(東京:ホテルグランドパレス)
- 16年 1月23日(土) 運転サービス士研修会(名古屋:キャッスルプラザ)

◎ 会員登録用紙について

会員情報を整理

6. 2015年度会計予算(議案7の承認を受けて会費収入を変更)

自2015年4月 1日
至2016年3月31日

収 入 の 部

科 目	14年度決算	15年度予算	備 考
会 費	1,008,000	1,008,000	6,000円×12ヶ月×14社
増額分(10月改定)		336,000	4,000円×6ヶ月×14社
賛助会員会費	330,000	330,000	30,000円×11社
入会金	0	0	
前期繰越金	656,628	592,613	
預金利息	160	100	
合 計	1,994,788	2,266,713	

支 出 の 部

科 目	14年度決算	15年度予算	備 考
定例会運営費	9,216	120,000	奇数月開催
委員会活動費	75,570	80,000	総務:他団体との交流
	38,362	65,000	広報:機関紙・HP作成
	217,100	385,000	研修:労務管理講習・管理業保険等
役員会会議費	10,155	30,000	会場費等
旅費・出張費	29,180	50,000	旅費規定による
管理者連絡会議運営費	137,460	238,000	会場費等
運転技術研修会費	391,604	550,000	秋の交通安全週間時に開催
		96,000	実行委員会費
年末懇親会費	151,764	30,000	12月開催予定
HP管理料他	19,440	25,000	サードワークス(プロバイダー)
事務所費	319,300	160,000	法人県民税・ドライバーサービス
事務費	3,024	10,000	郵送料・支払い手数料
慶弔費		50,000	慶弔規定による
予備費		377,713	
次期繰越金	592,613		
合 計	1,994,788	2,266,713	

※ 上記科目間の予算の流用を認める。

7. 会費改定

今年度予算は前年度からの繰越金を充てて作成。次年度以降も各委員会及び研修などの会活動を充実させていくため、正会員会費を10月から月当たり4,000円増額し、次年度から年会費を12万円とする。

【会員名簿】

正会員 一四社	会社名	代表者名	住 所	TEL
	愛知バス（株）	都筑 真弘	名古屋市北区新沼町100-1	052-909-5558
	（有）M・M・Eコーポレーション	長縄 勝則	江南市高屋町清水47番地-201	0587-53-4540
	遠鉄アシスト（株）	藤野 聡	浜松市中区旭町12-1	053-450-1515
	（有）KRB観光バス	大河原 勝也	豊田市花沢町上行田14	0565-90-3711
	（株）コムサービス	小森 宏真	名古屋市守山区藪田町1513番地	052-768-1156
	（有）サン日比野企画	日比野 共平	可児市大森1532番地の7	0574-64-4764
	（株）セネック・サービス	小出 晃昭	名古屋市東区東桜1-10-9 栄7°ラザビル8F	052-950-3601
	（株）セントラルサービス	東 孝一	名古屋市東区矢田1-1-15大曽根ウタビル8F	052-916-2486
	（株）ティエムエム	久保 利夫	春日井市上条町2丁目8番地の1	0568-57-1651
	（株）働ing（ドゥーイング）	小林 徹朗	名古屋市昭和区安田通4-9 白木ビル5D	052-893-6447
	（株）ドライバーサービス	瀬尾 俊史	刈谷市場割町1丁目2番地1	0566-24-1823
	（株）ビジネスサポート	今枝 弘之	名古屋市中区上前津二丁目12-1エフワンビル3F	052-324-6850
	（有）プロ・スタッフ	栗本 真行	岐阜市宇佐南4丁目7-16	058-276-8171
	（株）ワークシステムサービス	滝澤 宗臣	名古屋市名東区猪子石三丁目113番地	052-779-8777

賛助会員 一社	会社名	代表者名	住 所	TEL
	あいおいニッセイ同和損害保険(株)愛知南支店 名古屋南支社	野島 邦弘	名古屋市瑞穂区瑞穂通8丁目14番地神谷ビル4階	052-852-0781
	MS名古屋（株）	伊藤 友成	名古屋市中区栄2丁目9番15号しらかわビル10階	052-228-7017
	（有）真清社	河野 英則	名古屋市中区新栄一丁目47-5	052-241-8085
	（株）トントン	山田 茂雅	名古屋市中村区稲上町3丁目43番地	052-419-5667
	（有）中日本	蓑 芳貴	名古屋市瑞穂区豆田町5-5-1	052-883-6322
	（株）ファインフィット	前田 憲二	名古屋市南区塩屋町1丁目3番4	052-824-7377
	ブルデンシャル生命保険(株)名古屋東支社	土川 幸彦	名古屋市中区錦2-13-30 刈ッ双伏見ビル6F	052-857-7800
	（有）平安金属	米原 浩美	春日井市追進町3丁目80番地	0568-32-3614
	三井住友海上火災保険（株）	野田 雅彦	名古屋市中区栄2丁目9番15号しらかわビル10階	052-223-4581
	名鉄協商（株）	関 博樹	名古屋市中村区名駅南二丁目14番19号	052-582-1011
	（株）リテックシステムサービス	山田 修	岐阜市萱場南1-15-22	058-295-5015

一般社団法人 中部地区自動車管理業協会 運営組織図 (2015年度)

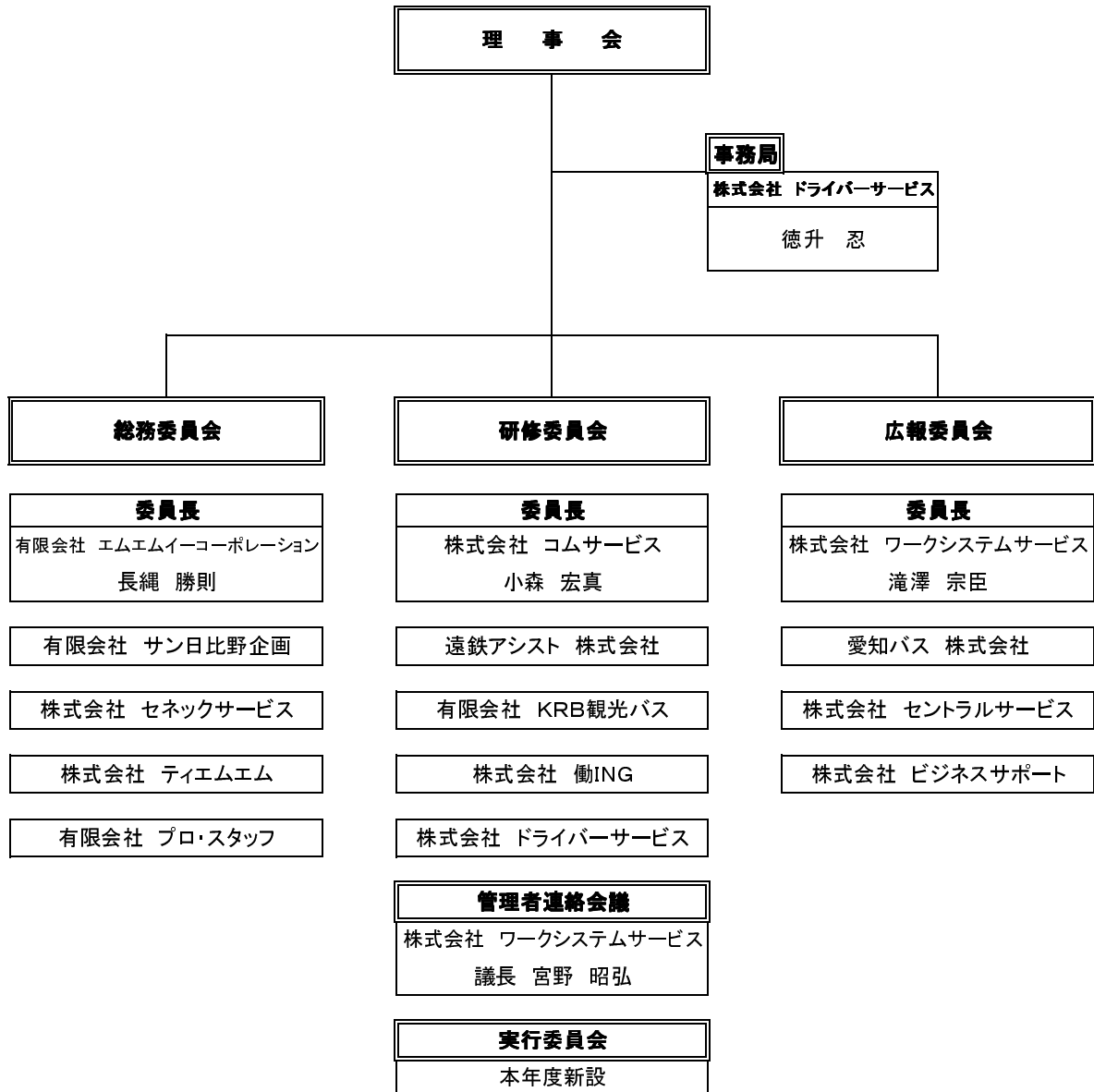

連絡先登録書

会員資格に○印を付けて下さい。

<input type="checkbox"/>	<input checked="" type="checkbox"/> 正会員	<input type="checkbox"/>	<input checked="" type="checkbox"/> 賛助会員	<input type="checkbox"/>	<input type="checkbox"/> 特別会員
--------------------------	---	--------------------------	--	--------------------------	-------------------------------

一般社団法人中部地区自動車管理業協会 宛

記入日 平成 年 月 日

フリガナ 会社名 <small>※または団体名をご記入ください</small>			
本社所在地 <small>※都道府県からご記入ください</small>	〒 -		
代表者 <small>※貴社における登記上の代表者</small>	役職		
	フリガナ 氏名		
E-mailアドレス			
電話番号		FAX番号	

各部門担当者 (部門別の担当者について登録をお願いします)

委員会			
フリガナ 氏名			
所属部課名・職位			
E-mailアドレス			
携帯電話		SNS等	Facebook・LINE・その他

※SNS等の利用が可能な方はお選びください

管理者連絡会議			
フリガナ 氏名			
所属部課名・職位			
E-mailアドレス			
携帯電話		SNS等	Facebook・LINE・その他

※SNS等の利用が可能な方はお選びください

実行委員会			
フリガナ 氏名			
所属部課名・職位			
E-mailアドレス			
携帯電話		SNS等	Facebook・LINE・その他

※SNS等の利用が可能な方はお選びください

※書類送付先 FAX 052-800-4601 E-MAIL jimukyoku@chubukyokai.org

2015 年度カレンダー

協会定例会

委員会

管理者

実行委員

研修

※日自協

9/15 9/27

9/15 9/27

4月	5月	6月	7月	8月	9月	10月	11月	12月	1月	2月	3月
1	1	1	1	1	1	1	1	1	1	1	1
2	2	2	2	2	2	2	2	2	2	2	2
3	3	3	3	3	3	3 ゴルフ	3	3 忘年会	3	3	3
4	4	4	4	4	4	4	4	4	4	4 管理者会議	4
5	5	5	5	5	5	5	5 総務委員会	5	5	5	5
6	6	6	6	6	6	6	6	6	6	6	6
7	7	7	7	7	7	7	7	7	7	7	7
8	8	8	8	8	8	8	8	8	8	8	8
9	9	9	9	9	9	9	9	9	9	9 研修・総務	9
10	10	10 研修	10	10	10	10	10	10	10	10	10
11	11	11	11	11	11	11	11 管理者会議	11	11	11	11
12	12	12	12	12	12	12	12	12	12	12	12
13	13	13	13	13	13	13	13	13	13	13	13
14	14	14	14 研修	14	14	14	14 ※千葉	14	14	14	14
15 総会	15	15	15	15	15 研修委員会	15	15	15	15 ※賀詞交歓会	15	15
16	16	16 研修委員会	16	16	16 ※名古屋	16	16	16	16	16	16
17 広報委員会	17	17	17	17	17	17	17	17	17	17	17
18	18	18	18	18	18 広報委員会	18	18	18	18	18	18
19	19	19	19	19	19	19	19	19	19 管理者講習	19 広報委員会	19
20	20	20	20	20	20	20 研修	20	20	20	20	20
21 研修委員会	21 管理者研修	21	21	21	21	21	21	21	21	21	21
22	22	22	22 定例	22	22	22	22	22	22 新年会	22	22
23 管理者会議	23	23 実行委員会	23	23	23	23	23	23	23	23	23
24 総務委員会	24	24	24	24	24	24	24	24	24	24 定例	24
25	25	25	25	25 実行委員会	25 実行委員会	25	25 定例	25	25	25	25
26	26 実行委員会	26	26	26	26	26	26	26	26	26	26
27	27 定例	27	27	27	27 研修	27	27	27	27	27	27
28 実行委員会	28	28 実行委員会	28	28	28	28	28	28	28	28	28
29	29	29	29	29	29	29	29	29	29	29	29
30	30	30 研修	30 総務委員会	30	30 定例	30	30	30	30 ※名古屋		30
	31		31	31		31		31	31		31